

		minimum	renovation
12155	calfeutrement, réservations, et percement.		01
12178	seuil PMR		01

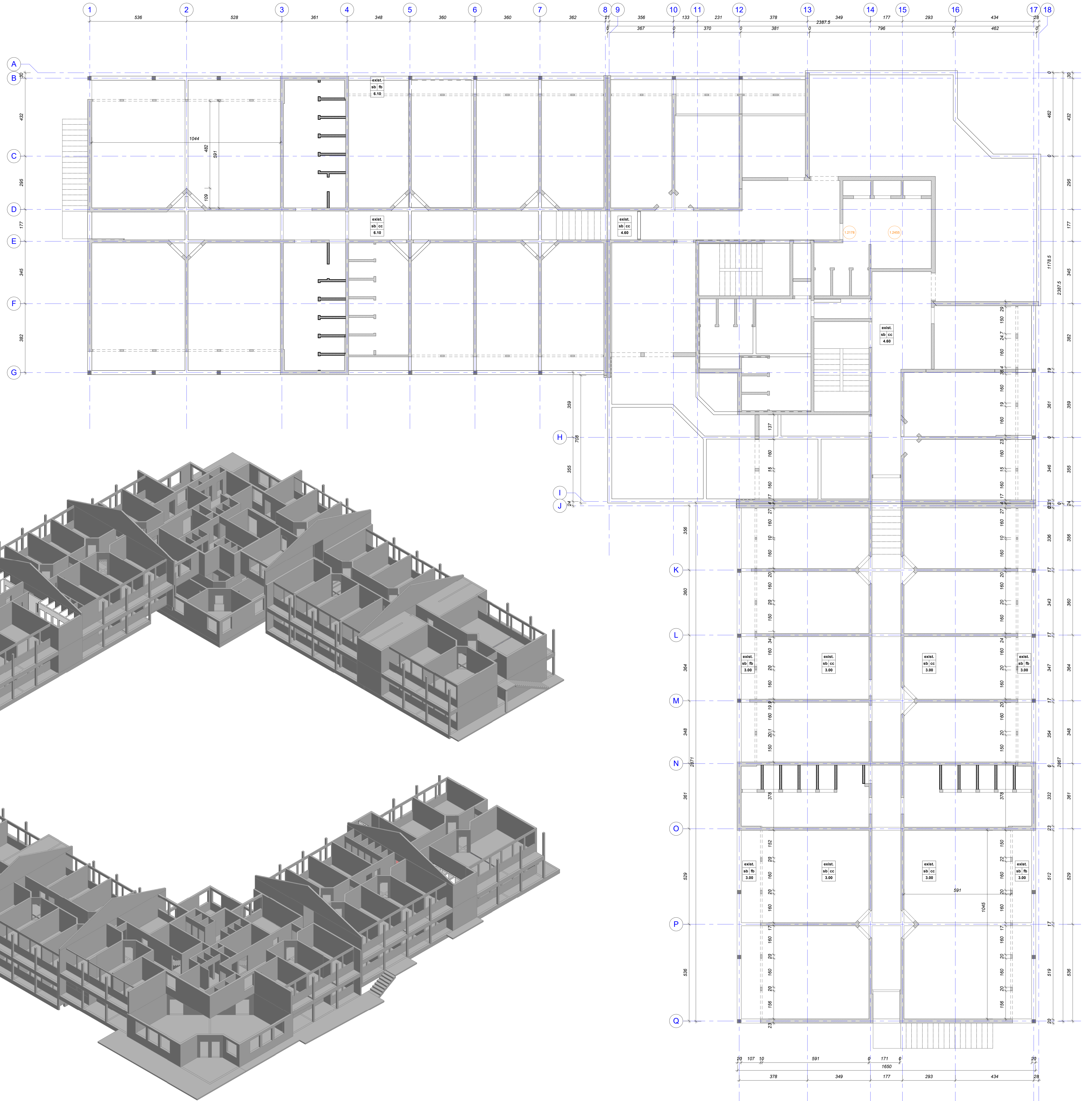

		<b>M.M.W. ARCHITECTURE</b> Trubus de Thabachak B.P. 595 Vse - 98280 Lifou 2 rue Pierre Lecole - Parc de Normandie - 98800 Nouméa Tel : (+687)45 48 00 - Fax : (+687)45 48 00 Tel : (+687)23 64 20 - Fax : (+687)23 64 20 Email : secretariat.mmm@mmw.nc		
		<b>ARCHITATE</b> BP 61 - Mala ulu - 98 600 Wallis & Futuna Tel : (+81)82 12 74 - (+681)72 12 74 Email : hakamani.petele@architectes.org archifate@hakamani.com	<b>INCE</b> 121 rue Jacques kéwé - 98 857 MOUMEA Tel : (+687)24 87 16 Email : cedric.fumeu@ince.nc pauline.mousselle@ince.nc	
	<b>STRUCTURE CONCEPT</b> 	<b>STRUCTURE CONCEPT</b> Imt le Cap Horn 24 - rue Laprouste, Ptg Blanchot - 98 800 Nouméa Tel : (+687)25 95 52 - Fax : (+687)25 95 02 Email : direction@structureconcept.nc	<b>INGE NC</b> 	<b>INGE NC</b> 238 Rue Georges Lèques - 21 Normandie BP 2025 - 98874 Port des Français Tel : (+687)45 35 27 - Fax : (+687)45 35 67 Email : david.lemoine@inge.nc
		<b>GEOME</b> 13 rue du 5 mai - BP 14022 - 98 802 Magenta Tel : (+687)28 34 82 Email : geome.energy@gmail.com		
<b>REHABILITATION ET EXTENSION DU LYCEE DETAT DE WALLIS &amp; FUTUNA - ILES DE WALLIS &amp; FUTUNA</b>				
D.C.E.	<b>REPERAGE TRAUAU</b> <b>PLANCHE BETON N° BA K-004</b>			
D O S S I E R  D E S  C O N S U L T A T I O N	<b>DESSINS</b>	<b>VISA</b>		
	<b>BATIMENT K INTERNAT</b>  <b>VUE EN PLAN R+1</b>	Maîtrise d'ouvrage Administration territoriale des Iles Wallis & Futuna BP 10 - Numa 98600 Numa  A. Kila - A. Kila - P. Fournier 987000000 FANTOMES Adresse Maîtrise d'ouvrage SECAL - Société d'équipement de la Nouvelle-Calédonie		
	<b>PERSPECTIVES</b>			
<b>ECHELLE : 1/50°</b>		<b>DATE : le 10 MARS 2025</b>		
MODIFICATIONS		DATE		
_____ _____ _____		_____ _____ _____		